

Referencia: **171-UH0161E**

Tipo inmueble: Chalet Pareado

Operación: Alquiler

Precio: **4.300 €**

Estado: Buen estado

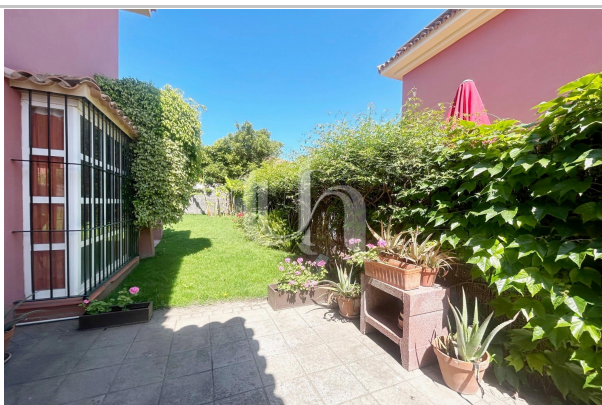

Población: El Puerto de Santa María

Provincia: Cádiz

Cod. postal: 11500

Zona: SOTO DE VISTAHERMOSA

**M<sup>2</sup> construidos:** 150**Garajes:** 1**Terraza(s):** 1**Dormitorios:** 4**Baños:** 3**Descripción:**

Chalet pareado en el Soto de Vistahermosa, disponible Julio y Agosto.